

GREAT LAKES NOLA TØROMRÅDESYSTEM

NOLA Tørområdesystem

Opnår fuldstændig tørt område og eksponerer begge tandbuer helt for at opnå de bedste bondingresultater.

- SPARER TID I STOLEN
- REDUCERER RE-BONDING
- FORHINDRER FORSINKELSER I BEHANDLINGEN

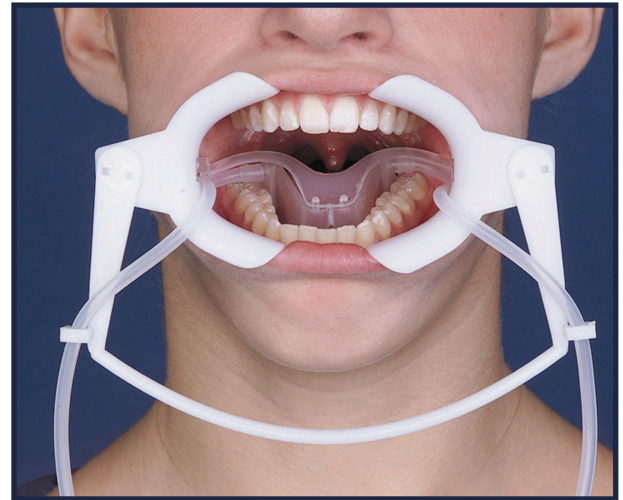

MONTERINGSVEJLEDNING

CHEEK RETRACTORS

- 1 Hold den fleksible konnektor i den ene hånd med nøglebeslagene vendt væk fra dig, så slangens C-holdere åbnes væk fra dig.

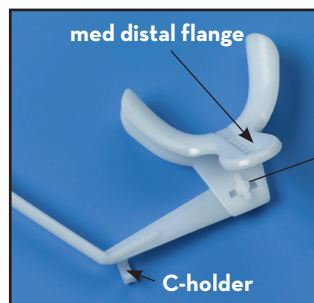

- 2 Placér kindhagerne med nøglehulsflangen mod dig, på nøglebeslaget på den fleksible konnektor. Juster 1/4 omgang, så åbningen af kindhagerne er vendt mod hinanden og den distale flange vender væk fra dig.

TUNGEBSKYTTELSE

- 1 Tilslut det bilaterale slangebeslag med modhagere øverst på de afskærmede indsugningshuller.

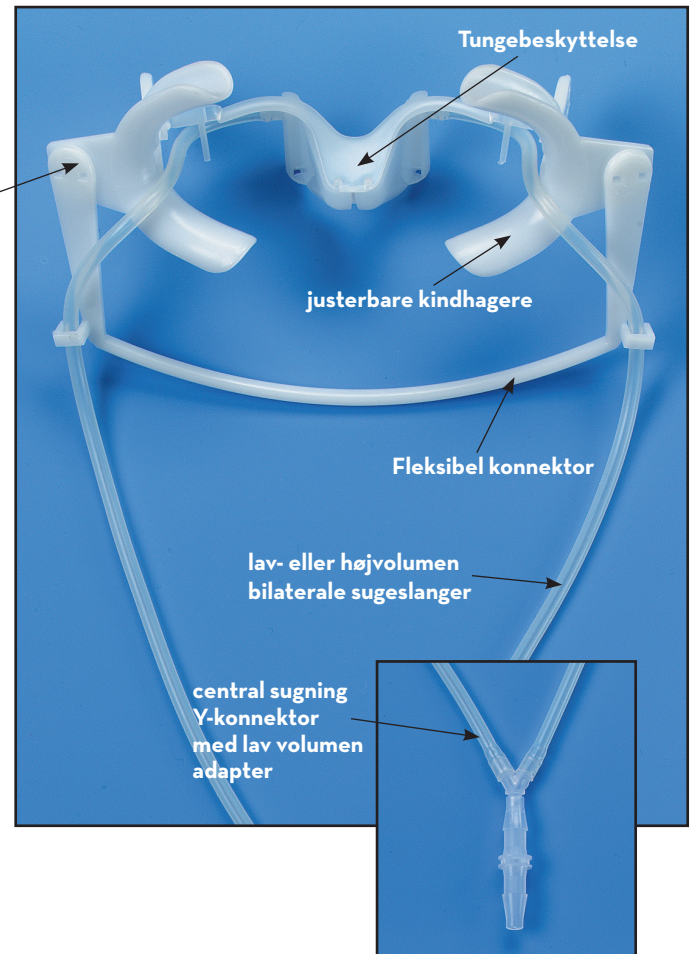

Næste side ►

GREAT LAKES NOLA TØROMRÅDESYSTEM

VEJLEDNING OM INDSÆTTELSE

1 Bøj kindhageren/fleksibel konnektor og indsæt det i patientens mund. Bed patienten om at forme læberne omkring anordningen.

2 Placér tungebeskytteren over tungen, idet hver forbindelsesarm "T" glider ind i kindhagerens kanaler.



3 Bed patienten om at placere tungen i tungebeskytteren og slappe tungen af. Når patienten er afslappet, vil tungebeskytteren lægge sig i bunden af munden.

4 Forbindelsesarmens T-skydere kan nu skubbes tilbage i kindhagerens kanaler ved at flytte T-skyderne tilbage, indtil sugeslangerne er bag den sidste tand.

5 Placer slangerne løst bag fastholdelsesstolperne. Hvis slangen trækkes for stramt, vil den tvinge tungen mod underkæben og forårsage ubehag hos patienten.



6 Placér sugeslangen rundt om slangens C-holdere på ydersiden af den fleksible konnektor.



7 Tilslut sugeslangerne til Y-konnektoren og fastgør til en evakuator med enten høj eller lav volumen.

FJERNELSE AF TØROMRÅDESYSTEMET

1 Før kindhagerne tættere sammen og fjern hele enheden, mens den stadig er tilsluttet.

2 Efter fjernelse må tungebeskytteren ikke være forbundet med kindhagerne. Kindhagerne vil med tiden trække tungebeskytteren fra hinanden.

VEDLIGEHOLDELSE AF SYSTEMET

Tørområdesystemet leveres ikke-sterilt. Det er vigtigt, at det bliver steriliseret før brug. Se venligst medfølgende steriliseringsvejledning.

1 Før sterilisering skal systemet renses for mundvand og snavs. Mens systemet stadig er tilsluttet, tvinges opløsningen gennem Y-konnektoren ved hjælp af en rensesprøjte.

2 Adskil systemet før sterilisering.

3 Forbindelsesarmindsatsen kan blive slidt ved regelmæssig brug, så tungebeskytteren glider. Der kan fås udskiftningsdele.



200 Cooper Avenue, Tonawanda, New York 14150 USA
greatlakesdentaltech.com | 800.828.7626
Great People. Great Products. Great Lakes.

**UK
CA**

UK Responsible Person
Emergo Consulting (UK) Limited
c/o Cr 360 – UL International
Compass House, Vision Park Histon
Cambridge CB24 9BZ
United Kingdom

BEMÆRK : NOLA TØROMRÅDESYSTEMET KAN IKKE RETURNERES OG IKKE REFUNDERES, NÅR DET HAR VÆRET ANBRAGT I MUNDEN, MEDMINDRE PRODUKTET ER DEFEKT.