

GREAT LAKES NOLA TROCKENFELDSYSTEM

NOLA Trockenfeldsystem

Sorgt für ein völlig trockenes Sichtfeld und legt beide Zahnbögen vollständig frei für hervorragende Klebeergebnisse.

- SPART STUHLZEIT
- REDUZIERT NACHKLEBEN
- VERHINDERT BEHANDLUNGSVERZÖGERUNGEN

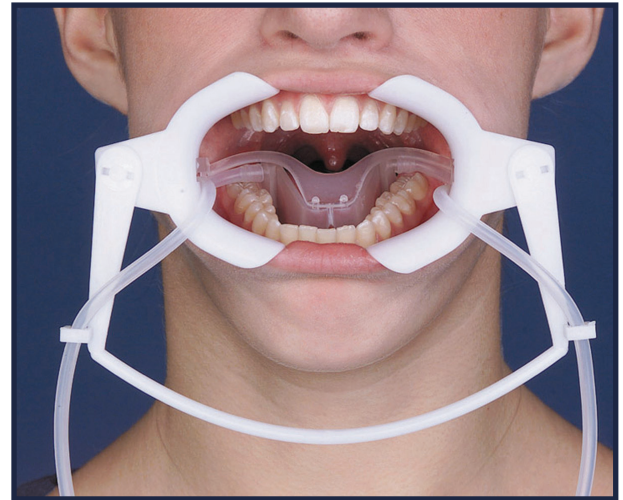

MONTAGEANLEITUNG

WANGENRETRAKTOREN

- 1 Halten Sie das flexible Verbindungsstück in einer Hand mit den Verschraubungen von Ihnen abgewandt, sodass die „C“-Halterungen für den Schlauch auf der von Ihnen abgewandten Seite offen sind.
- 2 Setzen Sie die Wangenretraktoren mit dem Lochflansch zu Ihnen hinzeigend auf die Verschraubung des flexiblen Verbindungsstücks. Drehen Sie um eine 1/4 Drehung, sodass die Öffnungen der Wangenretraktoren einander zugewandt sind und der distale Flansch von Ihnen weg zeigt.

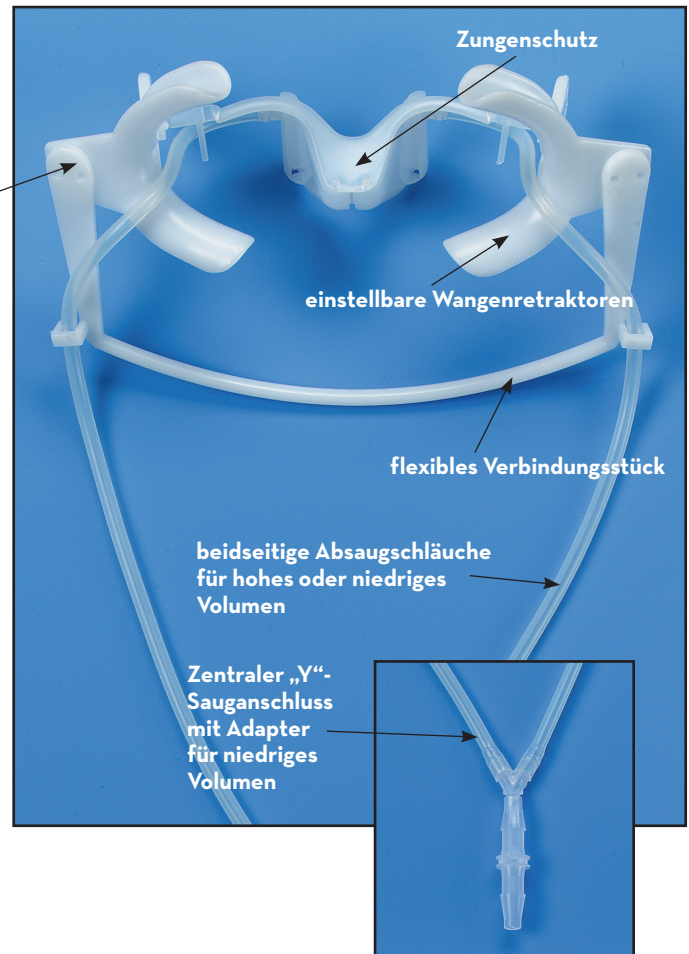
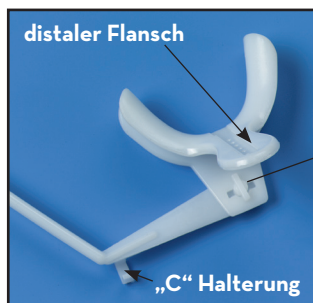

ZUNGENSCHUTZ

- 1 Verbinden Sie die beidseitigen Schläuche mit den Schlauchtüllen oben an den abgeschirmten Ansaugöffnungen.

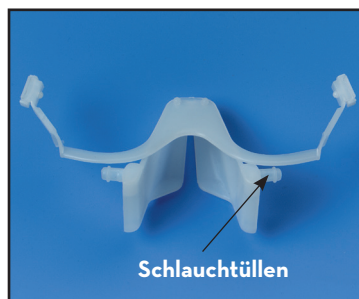

Weiter ►

GREAT LAKES NOLA TROCKENFELDSYSTEM

ANLEITUNG ZUM EINSETZEN

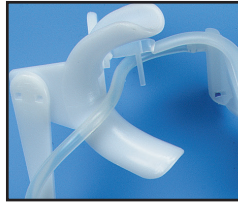
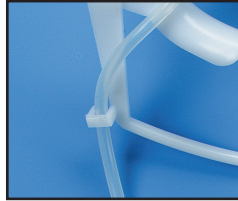
- 1 Biegen Sie die Einheit aus Wangenretraktor/flexiblem Verbindungsstück und führen Sie sie in den Mund des Patienten ein. Bitten Sie den Patienten, die Lippen rund um den Retraktor zu formen.
- 2 Legen Sie den Zungenschutz über die Zunge und und setzten Sie die T-Schieber der Verbindungsarme in die Nuten der Wangenretraktoren. 
- 3 Weisen Sie den Patienten an, die Zunge in den Zungenschutz zu legen und die Zunge zu entspannen. Sobald der Patient entspannt ist, legt sich der Zungenschutz auf den Mundboden.
- 4 Die T-Schieber der Verbindungsarme können nun in den Nuten der Wangenretraktoren zurückgeschoben werden, indem die T-Schieber soweit geschoben werden bis die Absaugschläuche hinter dem letzten Zahn sind.
- 5 Positionieren Sie die Schläuche locker hinter den Haltestangen. Wenn der Schlauch zu straff gezogen wird, drückt er die Zunge gegen den Unterkiefer, was für den Patienten unangenehm ist. 
- 6 Legen Sie die Absaugschläuche um die „C“-Schlauchhalterungen an der Außenseite des flexiblen Verbindungsstücks. 

- 7 Verbinden Sie die Absaugschläuche mit der „Y“-Verbindung und schließen Sie sie an eine Absaugung mit hohem oder niedrigem Volumen an.

ABNEHMEN DES TROCKENFELDSYSTEM

- 1 Drücken Sie die Wangenretraktoren näher zusammen und entfernen Sie die gesamte Einheit, während sie noch verbunden ist.
- 2 Nach dem Abnehmen sollte der Zungenschutz nicht mehr mit den Wangenretraktoren verbunden sein. Über kurz oder lang würden die Wangenretraktoren den Zungenschutz auseinanderreißen.

INSTANDHALTUNG DES SYSTEMS

Das Trockenfeldsystem wird in einem unsterilen Zustand ausgeliefert. Es ist wichtig, dass es vor dem Gebrauch sterilisiert wird. Bitte beachten Sie die beiliegende Sterilisationsanleitung.

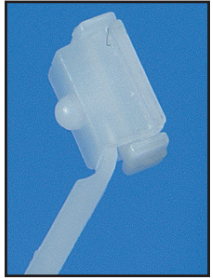
- 1 Reinigen Sie das System vor der Sterilisation von Speichel und Ablagerungen. Drücken Sie mit Hilfe einer Spülspritze eine Lösung durch die „Y“-Verbindung, solange das System noch verbunden ist.
- 2 Nehmen Sie das System vor der Sterilisation auseinander. 
- 3 Der Einsatz des Verbindungsarms kann sich bei regelmäßigem Gebrauch abnutzen, wodurch der Zungenschutz verrutschen kann. Ersatzteile sind erhältlich.



200 Cooper Avenue, Tonawanda, New York 14150 USA
greatlakesdentaltech.com | 800.828.7626
Great People. Great Products. **Great Lakes.**

**UK
CA**

UK Responsible Person
Emergo Consulting (UK) Limited
c/o Cr 360 – UL International
Compass House, Vision Park Histon
Cambridge CB24 9BZ
United Kingdom

HINWEIS: DAS NOLA TROCKENFELDSYSTEM IST NICHT RÜCKGABEFÄHIG UND NICHT ERSTATTUNGSFÄHIG, SOBALD ES IM MUND EINGESETZT WURDE, ES SEI DENN, DAS PRODUKT WIRD ALS DEFECT EINGESTUFT.